

PLANTA PAV. TÉRREO - A = 245,73 m²
ESC 1/100

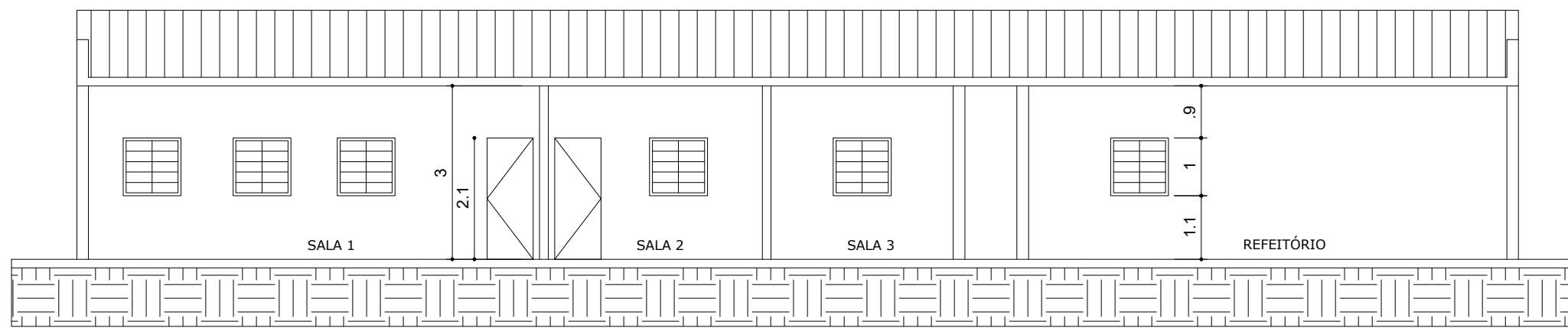

CORTE AA
ESC 1/100

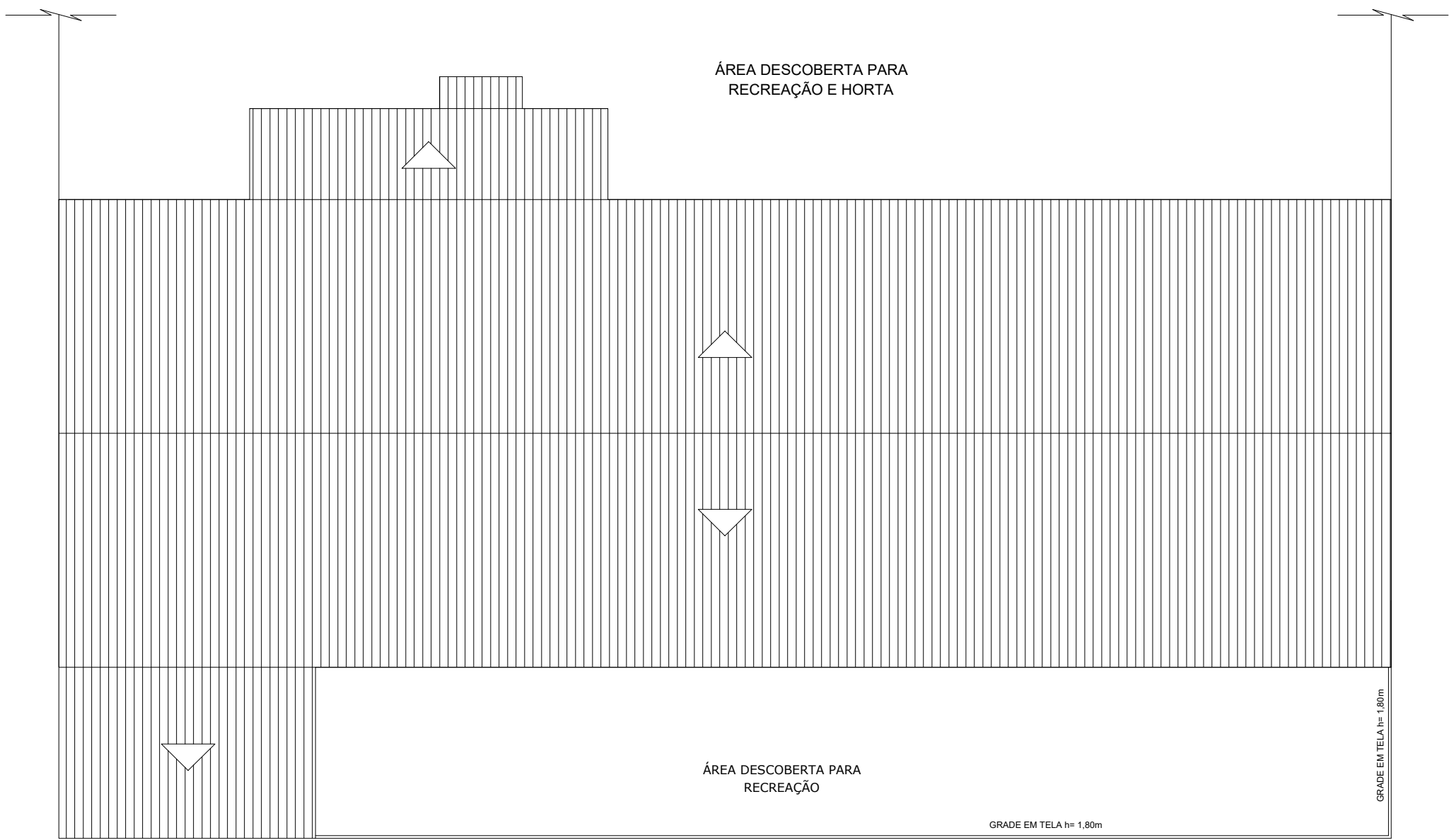

PLANTA DE COBERTURA
ESC 1/100

| LEGENDA | |
|---------|---|
| | EQUIPAMENTO EXISTENTE |
| | EQUIPAMENTO A INSTALAR |
| | EQUIPAMENTO A INSTALAR, PORÉM NÃO INSTALADO |

| QUADRO DE ÁREAS | |
|-----------------------|-----------|
| Pavimento Térreo | 245,73 m² |
| Área construída TOTAL | 245,73 m² |

| LEGENDA GERAL | |
|---------------|--|
| | TUBULAÇÃO DE AÇO GALVANIZADO DA SISTEMA DE HIDRANTES |
| | ACIONADOR DE BOMBA DE INCÊNDIO (BOTOEIRA TIPO LIGADESLIGA) |
| | BOMBA DE INCÊNDIO AUTOMATIZADA ACIONADA CHAVE DE FLUXO |
| | HIDRANTE DE RECALQUE (H R) |
| | HIDRANTE SIMPLES |
| | EXTINTOR DE CARGA DE ÁGUA PRESSURIZADA 2A - 10L |
| | EXTINTOR DE CARGA DE PÓ QUÍMICO 20-BC |
| | EXTINTOR DE CARGA CO2 5-BC |
| | EXTINTOR DE CARGA DE PÓ ABC 2A-20-B-C |
| | PAREDE CORTA FOGO |
| | PAREDE CORTA FOGO COM RESISTÊNCIA AO FOGO DE 120 MINUTOS |
| | DIREÇÃO DE FLUXO DA ROTA DE FUGA |
| | SAÍDA FINAL DA ROTA DE FUGA |
| | TUBULAÇÃO DESCENDO |
| | TUBULAÇÃO SUBINDO |
| | PONTO DE ILUMINAÇÃO DE EMERGÊNCIA |
| | RESERVA DE INCÊNDIO |
| | CENTRAL DE GÁS GLP |
| | PAREDE CORTA FOGO COM RESISTÊNCIA AO FOGO DE 120 MINUTOS |
| | AVISADOR SONORO TIPO SIRENE |
| | ACIONADOR MANUAL, INSTALAÇÃO APARENTE, ALTURA DE MONTAGEM DE 140 cm, ACIMA DO PISO ACABADO AO NÍVEL DO ACIONADOR |
| | ACESSO DE VATURIA NA EDIFICAÇÃO E ÁREA DE RISCO |
| | CHAVE ELÉTRICA PRINCIPAL DA EDIFICAÇÃO |

| SINALIZAÇÃO DE EQUIP. DE COMBATE A INCÊNDIO E ALARMES | | | SINALIZAÇÃO DE ORIENTAÇÃO E SALVAMENTO | | |
|---|---------|--|--|---------|--|
| CÓDIGO | SÍMBOLO | SIGNIFICADO | CÓDIGO | SÍMBOLO | SIGNIFICADO |
| E1 | | ALARME SONORO | S1 | | SAÍDA DE EMERGÊNCIA |
| E2 | | COMANDO MANUAL DE ALARME DE INCÊNDIO | S2 | | |
| E3 | | COMANDO MANUAL DE BOMBA DE INCÊNDIO | S3 | | |
| E5 | | EXTINTOR DE INCÊNDIO | S4 | | |
| E8 | | ABRIGO DE MANGUEIRA E HIDRANTE | S6 | | ESCALA DE EMERGÊNCIA |
| E12 | | SINALIZAÇÃO DE SOLO PARA EQUIPAMENTOS DE COMBATE A INCÊNDIO (HIDRANTES E EXTINTORES) | S9 | | |
| A-1 | | ALERTA GERAL | S8 | | |
| P-1 | | PROIBIDO FUMAR | S10 | | |
| P-2 | | PROIBIDO PRODUIZIR CHAMAS | S11 | | SAÍDA DE EMERGÊNCIA |
| P-4 | | PROIBIDO UTILIZAR ELEVADOR EM CASO DE INCÊNDIO | S12 | | |
| | | | S13 | | |
| | | | S17 | | Número do pavimento. |
| SINALIZAÇÃO DE OBSTÁCULOS | | | SINALIZAÇÃO COMPLEMENTAR | | |
| CÓDIGO | SÍMBOLO | SIGNIFICADO | M1 | | INDICAÇÃO DOS SISTEMAS DE PROTEÇÃO CONTRA INCÊNDIO EXISTENTES NA EDIFICAÇÃO. |
| O1 | | OBSTACULO | M2 | | Indicação da tráfego máximo admissível no sentido de tráfego de pedestres. |
| INDICAÇÃO CONTINUADA DE ROTA DE FUGA | | | M4 | | APERTAR O INTERRUPTOR OU PUXAR A ALAVANCA PARA ABIR A PORTA. |
| CÓDIGO | SÍMBOLO | SIGNIFICADO | M7 | | ESTA PORTA DEVERA PERMANECER ABERTA DURANTE TODO O SUPLENTE. |
| C1 | | Direção da rota de saída | | | |



EXTINFLAM SERVIÇOS CONTRA INCÊNDIO
CONTATO@EXTINFLAM.COM.BR
WWW.EXTINFLAM.COM.BR

| | | |
|--|-----------------------|---------|
| CONTRATANTE | | |
| MUNICÍPIO DE SANTO ANTÔNIO DO MONTE | | |
| UNIDADE | ÁREA CONSTRUIDA | |
| EM FRANCISCA BATISTA OLIVEIRA | 245,73 m ² | |
| ENDEREÇO | | |
| RUA DR. ARGEMIRO ITAJUBÁ 791 – CHACARA – SANTO ANTÔNIO DO MONTE/MG | | |
| CONTEÚDO | ESCALA | REVISÃO |
| DETALHES | INDICADA | R00 |
| DISCIPLINA | ETAPA DE PROJETO | |
| PREVENÇÃO E COMBATE A INCÊNDIO | PROJETO LEGAL | |
| RESP. TÉCNICO(A) | FOLHA | |
| ENGº THYAGO RODRIGUES DIAS DE MOURA | | |
| CREA | | |
| 378437MG | 02/02 | |
| ART | | |
| MG20242728640 | | |